

CÁTEDRA DE ANATOMÍA HUMANA

LICENCIATURA EN OBSTETRICIA
FACULTAD DE CIENCIAS MÉDICAS
UNIVERSIDAD DE BUENOS AIRES

GUÍA PRÁCTICA Nº 24
“NEURO III”
PARES CRANEALES

Docentes de anatomía en obstetricia

Como recordará existen 12 pares de nervios craneales que emergen del encéfalo y salen del cráneo atravesando los forámenes del mismo. Todos se distribuyen por la cabeza y el cuello, excepto el vago que inerva también estructuras del tórax y abdomen.

Cada par craneal tiene un origen real, o sea un núcleo de sustancia gris ubicado en el encéfalo, y un origen aparente, que es de dónde lo vemos emerger. Sólo se requerirá que se estudie el origen aparente.

1. Complete el siguiente cuadro con respecto a los pares craneales:

Número	Nombre	Componente	Función	Orificio del cráneo
I	OLFATORIO	SENSITIVO	OLFATO	LÁMINA CRIBOSA
II				
III				
IV				
V				
VI				
VII				
VIII				
IX				
X				
XI				
XII				

2. Complete las referencias de las siguientes imágenes con respecto al origen aparente de cada par craneal.

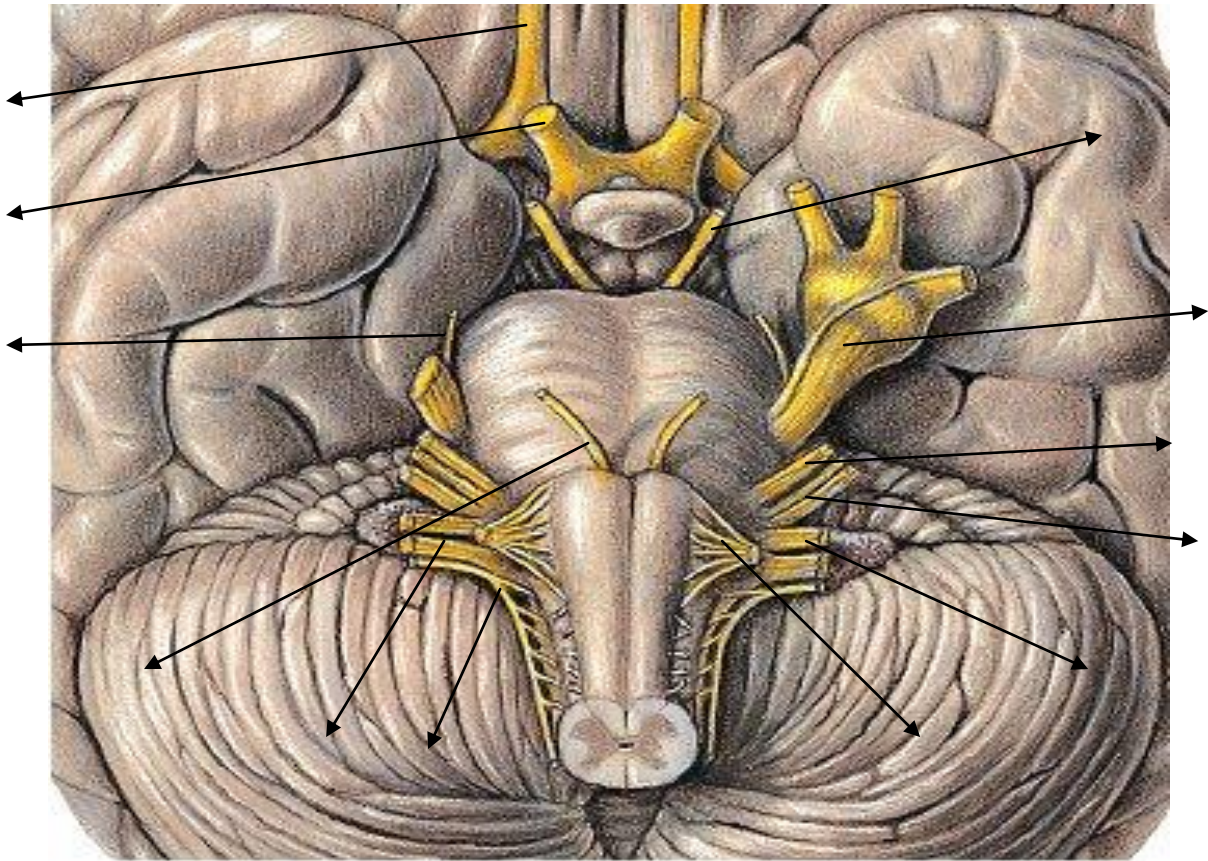

3. ¿todos los pares craneales tienen origen aparente por la cara anterior del tronco?
4. Describa brevemente el recorrido de cada par craneal.